MARKETING EM PLATAFORMAS DE SOCIAL MEDIA

MARKETING DE CONTEÚDO E INBOUND MARKETING

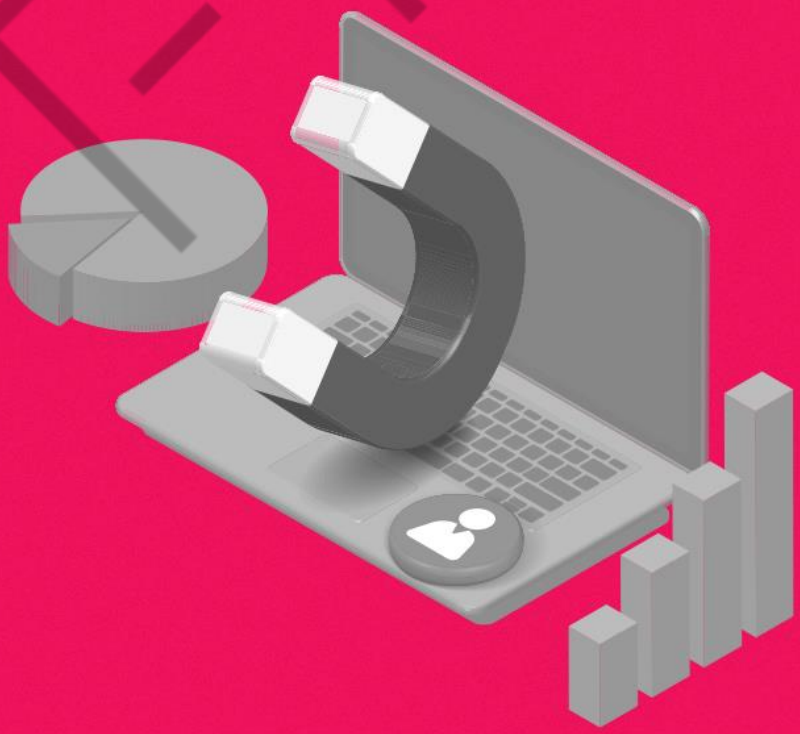

2

PDF exclusivo para Francismar Alves Martins Júnior - rm562869
yggdrasil.git@gmail.com

LISTA DE FIGURAS

Figura 1 – Indexação de conteúdo no Google.....6
Figura 2 – Exemplo de captação de e-mail 10
Figura 3 – Exemplo de conteúdo engajante – imagem 11
Figura 4 – Exemplo de conteúdo engajante em vídeo 12
Figura 5 – Inbound Marketing Methodology 13
Figura 6 – Print de busca no Google usando a palavra-chave “maquiagem”.....14
Figura 7 – Print de busca no Google usando as palavras-chave “saúde bucal” 15
Figura 8 – Print de *post* no perfil da Netflix 16
Figura 9 – Exemplo de promoção: avaliação gratuita de peso.....17
Figura 10 – Exemplo de landing page.....17
Figura 11 – Ciclo de Vida e Funil de Vendas 18
Figura 12 – Pesquisas periódicas com clientes.....23
Figura 13 – Cliente navegando em blog.....24
Figura 14 – Exemplo de empresa que faz marketing de conteúdo 24
Figura 15 – Site do Grande Prêmio.....25
Figura 16 – Página do jornalista Flavio Gomes.....26
Figura 17 – Site de dicas e roteiros de viagem para a Disney 26
Figura 18 – Ciclo de Vida 28
Figura 19 – Home dr.consulta 28
Figura 20 – Busca por “médico rápido” 30
Figura 21 – Página do blog do dr.consulta.....31
Figura 22 – Site dr. consulta.....31

FIAP

PDF exclusivo para Francismar Alves Martins Júnior - rm562869
yggdrasil.git@gmail.com

LISTA DE QUADROS

Quadro 1 – Outbound x Inbound 9
Quadro 2 – Pilares Fundamentais 22

FIAP

PDF exclusivo para Francismar Alves Martins Júnior - rm562869
yggdrasil.git@gmail.com

SUMÁRIO

1 MARKETING DE CONTEÚDO E INBOUND MARKETING.....4
1.1 Inbound Marketing.....4
1.2 Mas, afinal, o que é exatamente o Inbound Marketing?.....6
1.3 Qual é a diferença entre Inbound Marketing, Outbound Marketing e Marketing de Conteúdo?.....8
1.4 Cinco dicas para preparar as ações de Inbound Marketing 9
1.5 Como se faz Inbound Marketing?.....12
1.5.1 Atração.....13
1.5.2 Conversão.....16
1.5.3 Fechamento 18
1.5.4 Encantamento 20
1.6 Vamos falar um pouco mais sobre o conteúdo? 21
1.6.1 Como produzir os conteúdos para as campanhas? 21
1.6.2 Como manter o contato com seu cliente? 22
1.6.3 Case dr. consulta 28
REFERÊNCIAS.....33

FIAP

PDF exclusivo para Francismar Alves Martins Júnior - rm562869
yggdrasil.git@gmail.com

1 MARKETING DE CONTEÚDO E INBOUND MARKETING

A pessoa média é exposta a 6.000-10.000 mensagens publicitárias todos os dias - quase o dobro do que era em 2007. Sim, isso inclui tudo, desde anúncios de TV e sinalização externa a spots de rádio e anúncios digitais em toda a internet e mídia social. Isso é MUITA competição pela atenção dos seus clientes em potencial. É o suficiente para fazer os profissionais se perguntarem: “como posso alcançar as pessoas com quem preciso falar?” e "o que eu poderia dizer para levá-los a comprar?"

Depois de aprender tudo sobre os canais (SEO, SEM, e-mail, redes sociais etc.), fica mais fácil falarmos de *inbound* marketing. O mais importante é que você pense em todos esses canais como peças fundamentais para distribuir o conteúdo que você vai gerar para seus potenciais clientes, com a intenção de atrair, converter e fidelizar cada um deles.

Vamos aos detalhes!

1.1 Inbound Marketing

O *Inbound Marketing* não é apenas um conceito da moda como o próprio nome diz, em uma tradução livre, é o Marketing de Atratividade, que é um conjunto de técnicas de atração que tem como objetivo fazer com que os clientes busquem pela marca por motivos secundários e não diretamente para a compra de seus produtos, é uma metodologia de marketing testada on-line na qual muitas empresas dependem para atrair seus clientes ideais. De acordo com Korzekwa (2020), a metodologia *inbound* se concentra no uso de conteúdo – postagens em blogs, podcasts, vídeos, rede sociais, e-mail – para atrair, envolver e encantar os clientes. Toda a base desse do *inbound marketing* é posicionar as marcas de forma que os consumidores as descubram por si próprios. O termo “*Inbound Marketing*” é um dos mais falados e comentados no meio do marketing digital atualmente. Quem nunca ouviu falar, né?

Considerando que se tornar uma referência para os clientes é uma das funções do *Inbound Marketing*, conhecer muito bem o seu público-alvo é um ponto importante para uma estratégia de *Inbound* bem-sucedida. É necessário conhecer e analisar os potenciais compradores para a marca, descobrir seus hábitos de consumo de

PDF exclusivo para Francismar Alves Martins Júnior - rm562869
yggdrasil.git@gmail.com

conteúdo e produzir conteúdo relevante e acessível nos canais e plataformas utilizadas por aquele público. É fazer parte de todos aqueles micro-momentos que já falamos antes, por meio de conteúdo que ajude os clientes a esclarecer uma dúvida, cumprir uma tarefa ou tomar uma decisão.

Vamos ver um exemplo: a Nvidia, fabricante de placas de vídeo, tem dois tipos de público-alvo: o primeiro são os *gamers* – e sabemos que, atualmente, os games estão cada vez mais realistas no 3D, o que exige um gigantesco processamento gráfico, ou seja, placas de vídeo cada vez melhores e mais potentes para suportar os jogos modernos no PC. O segundo tipo de público é o de desenvolvedores desses games e de animações, que precisam de placas ainda mais poderosas para processar os projetos e versões ainda não otimizadas dos jogos, ou seja, o universo on-line é o melhor ambiente para a Nvidia impactar seu público-alvo, que está presente nas redes sociais, com grande maioria jovem, e mesmo aqueles que não são, obviamente são pessoas inteiradas e superfamiliarizadas com tecnologia, então presentes nos canais de busca e em redes sociais (o mesmo vale para os desenvolvedores e professores da área).

Conhecendo o canal, é necessário definir os conteúdos que atraem esse público, como matérias, vídeos e áudios relativos a *games*, tecnologias (não apenas as que a empresa vende) e o mercado de *games*, *e-sports* e desenvolvimento. E no off-line? A empresa pode promover e estar presente em eventos como o BGS (Brasil Game Show), o SBGames (Simpósio Brasileiro de Games e Tecnologia), o Gameworld, entre outros, com *stands* que mostrem todo o poder e tecnologia da marca, sem que o foco seja a venda de produtos. Percebe como isso pode tornar a Nvidia uma referência para seu público, mesmo sem estar vendendo um produto diretamente?

A base mais importante do *Inbound Marketing online* é produzir conteúdo relevante para publicação nos canais da marca, a ponto de se tornar referência sobre o assunto e estar bem posicionado nos resultados para determinada busca por palavra-chave de um usuário. Assim, quando alguém busca pela palavra-chave “Placa de vídeo para realidade virtual”, a Nvidia aparece entre os primeiros resultados da busca:

PDF exclusivo para Francismar Alves Martins Júnior - rm562869
yggdrasil.git@gmail.com

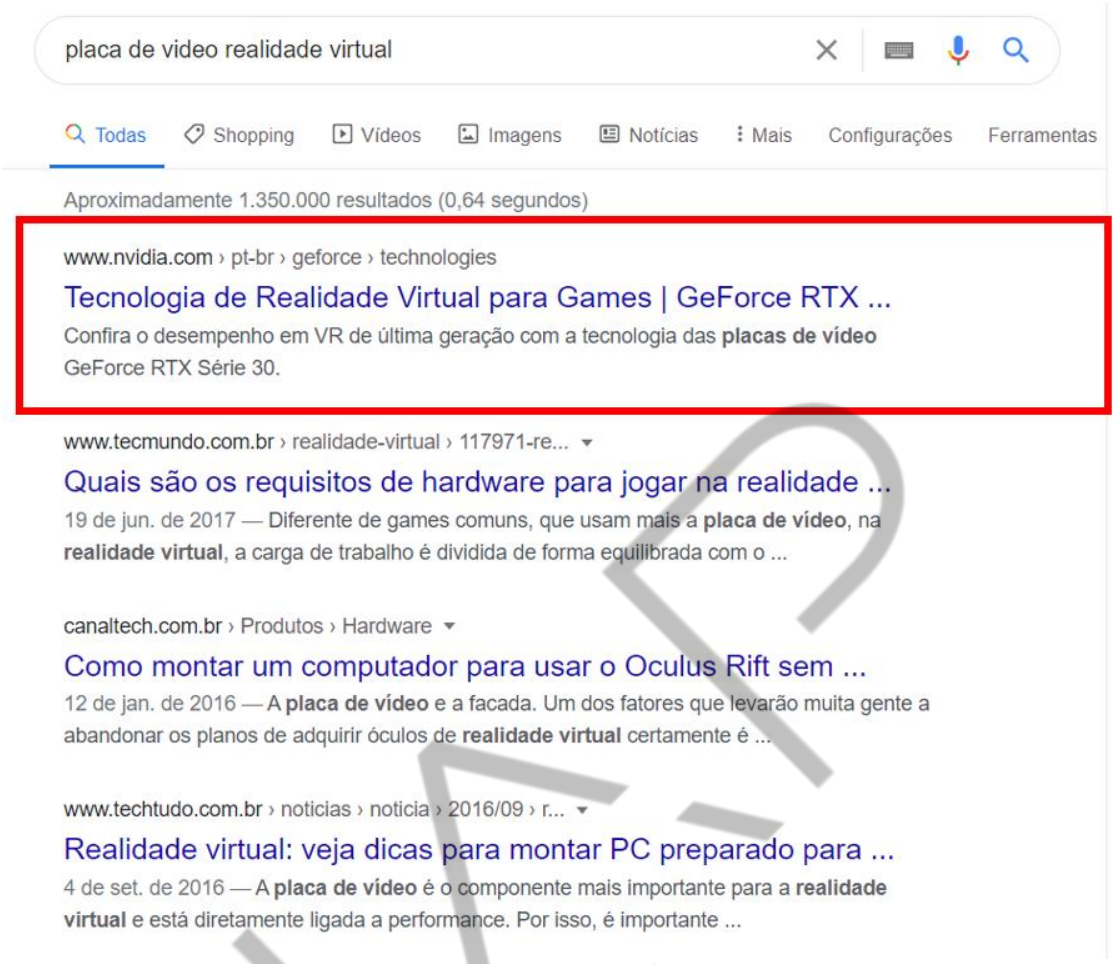

Figura 1 – Indexação de conteúdo no Google
Fonte: Google (2021)

A criação de conteúdo de qualidade, junto com técnicas de Search Engine Optimization (SEO), pode posicionar um artigo, matéria, vídeo ou qualquer conteúdo produzido por uma marca na primeira página das buscas, sem investimento direto em mídia como vimos no exemplo da Nvidia o qual aparece como o primeiro link de busca no Google. Esse conteúdo pode, também, ser distribuído em outros canais, como redes sociais e plataformas de vídeo. Lembre-se que um bom conteúdo sempre tem a chance de alcançar muitas pessoas se direcionado ao público certo.

1.2 Mas, afinal, o que é exatamente o Inbound Marketing?

O Inbound Marketing tem como principal objetivo gerar valor para o potencial cliente, concentrando seus esforços na atração de tráfego qualificado, gestão de leads e produção de conteúdo relevante. Enquanto o outbound marketing “empurra” mensagens para uma audiência ampla, o inbound marketing funciona como um

PDF exclusivo para Francismar Alves Martins Júnior - rm562869
yggdrasil.git@gmail.com

verdadeiro ímã: em vez de enviar mensagens gerais para audiências provavelmente desinteressada, ele permite que você atraia seus melhores possíveis clientes, aqueles que estão de fato buscando seu produto como solução.

Quantas vezes você viu um jornal, uma revista ou foi assistir a um filme na televisão e perdeu a paciência com a quantidade absurda de propaganda? Bom, no caso do jornal e da revista, compramos mais propaganda do que conteúdo e, convenhamos, na televisão parece que a cada dez ou quinze minutos de filme temos um intervalo. Não por acaso, usamos o intervalo para ir ao banheiro ou mexer no celular, tomar água. Esse é um tipo de marketing de interrupção, e você foi "caçado" pela marca para lhe apresentar um produto, sem que você pedisse isso.

O *Inbound Marketing* é baseado no marketing de permissão, ou seja, fazer com que o usuário encontre exatamente as informações e os produtos de que realmente precisa. A ideia é atrair clientes potenciais para seu negócio e, a partir disso, se relacionar com eles usando um bom conteúdo de autoria própria e o mais personalizado possível. Esse conteúdo deve fazer com que sua empresa se torne uma referência em seu segmento e, também, influenciar a decisão de compra de potenciais clientes.

As ações de *Inbound Marketing* podem ser mensuradas, porque é possível saber quantas pessoas foram alcançadas, quantas pessoas leram um determinado conteúdo e quantas conversões um conteúdo teve. Saber o que de fato interessa e converter em vendas é fundamental para otimizar as ações e aumentar o retorno desse investimento.

Qualquer empresa pode usar ações de *Inbound Marketing* para entreter, educar e reforçar sua marca.

Pensando nisso, vale ressaltar que faz parte das ações principais de um bom *Inbound Marketing* criar conteúdos que possam ser compartilhados em sites, blogs e redes sociais. Dessa maneira, o que queremos é que o público curta a página do seu produto no Facebook, perfil no Instagram, siga seu canal no YouTube, visite seu site/blog e crie uma conexão ao interagir com sua marca no digital. Assim, a empresa ganha empatia com o público, e você ganha o aval do cliente para enviar conteúdo que pode engajá-lo mais e vender melhor. É uma relação de confiança e troca!

PDF exclusivo para Francismar Alves Martins Júnior - rm562869
yggdrasil.git@gmail.com

Segundo Sanders (2020), é bom termos em mente também que com a dinamicidade do mundo tecnológico e a mudança no comportamento do consumidor anos após ano, novas tendências emergiram e um bom profissional de marketing deverá ficar de olho para entender se é possível inclui-las em sua estratégia. No caso de *inbound marketing,* o compartilhamento de conteúdo relevante sempre estará em alta haja vista que agrega alto valor à marca, porém, o que pode mudar é a forma a qual este conteúdo é veiculado e o uso mais optimizado de ferramentas como o Google Ads e Pesquisa por Voz (SEO).

Legal, mas qual será a diferença entre *inbound* e *outbound* marketing? Vamos falar sobre isso agora.

1.3 Qual é a diferença entre Inbound Marketing, Outbound Marketing e Marketing de Conteúdo?

Antes de detalharmos sobre o *Inbound Marketing*, vamos deixar bem clara a diferença entre *Inbound, Outbound* e Marketing de Conteúdo. É simples, olha só:

Inbound Marketing: como já falamos antes, é toda ação por meio da qual gera-se e distribui-se um conteúdo que ajude a atrair, engajar e converter potenciais clientes. É uma forma de reforçar a marca, se tornar referência e se relacionar com seus clientes por meio de um conteúdo que seja interessante para elas, usando canais que sejam comuns em seu dia a dia.

***Outbound Marketing*:** são ações mais diretas de venda, que têm a função de atrair clientes oferecendo um produto ou serviço (e não conteúdo, como no caso do *Inbound*). Estamos falando de publicidade em jornais, revistas, TV e mídias digitais, como vídeos, *banners*, *pop-ups* e e-mails de massa.

PDF exclusivo para Francismar Alves Martins Júnior - rm562869
yggdrasil.git@gmail.com

Outbound Marketing	Inbound Marketing
Centrado na venda	Centrado no cliente
Outbound (saída) Interrupção	*Inbound* (entrada) Permissão
Comunicação de via única	Comunicação interativa.
Clientes são procurados: TV, rádio, anúncios impressos, Telemarketing.	Clientes são atraídos: Relações Públicas, Site, Blog, Mídias Sociais, SEO, canais de vídeo.
E-mails de massa.	E-mails segmentados, para listas aprovadas.
Vídeo anúncio.	Vídeos com conteúdo.
Empresas focam em vender, não em entreter ou ajudar.	Empresas entretêm, educam e estabelecem relacionamento.

Quadro 1 – Outbound x Inbound
Fonte: Elaborado pelo autor (2020)

Marketing de conteúdo: é o alimento do *Inbound Marketing*. É todo conteúdo gerado para executar as ações que devem atrair e engajar os clientes. Podem ser *posts* em blog, e-books, webinars ou ferramentas que vão ajudar potenciais clientes a sanar dúvidas ou solucionar alguma dor. Vamos falar mais dele já, já!

1.4 Cinco dicas para preparar as ações de Inbound Marketing

Antes de iniciar as ações de *Inbound Marketing*, é importante que haja um planejamento e preparo para que se tenha resultados favoráveis, como aumento de vendas, de leads, de seguidores ou clientes mais fiéis. Para isso é preciso:

Criar *persona* buyer: lembra dela? Pois é, não basta saber apenas a faixa etária, o sexo e os interesses dos seus clientes. É preciso entender seus hábitos, quais problemas precisam resolver, quais canais de comunicação eles usam (redes sociais, e-mail, sites, apps de mensagem, blogs etc.). Com isso, você terá uma visão

PDF exclusivo para Francismar Alves Martins Júnior - rm562869
yggdrasil.git@gmail.com

clara do seu cliente ideal e, então, poderá concentrar os esforços para criar conteúdo que seja do seu total interesse e cuidar para que ele seja distribuído nos canais certos.

Para pensar: como sua marca pode se colocar no lugar do seu público-alvo? Como vai trazer os potenciais clientes para perto, engajar esse público em suas causas e fazer do processo de compra uma experiência positiva com sua marca?

Alimentar a base de e-mails: também já falamos disso. O e-mail ainda é um canal relevante de relacionamento com os usuários, por isso é importante captar e alimentar a base de e-mails. É uma ferramenta barata e que pode ser facilmente personalizada para manter um bom relacionamento com os clientes e convertê-los no momento certo. Para captar e-mails você pode usar pop-up no final de um *post* de blog, oferecer e-books gratuitos, oferecer webnars, colocar uma chamada no site (como este exemplo da Viver de Blog), entre outras opções.

Figura 2 – Exemplo de captação de e-mail
Fonte: viverdeblog (2020)

Renovar o conteúdo frequentemente: lembra da tendência sobre conteúdo interativo? Pois é, sugiro que use conteúdo interativo para melhorar a experiência do seu cliente (pesquisa, infográfico, vídeos), explore imagens que as pessoas queiram compartilhar nas redes sociais e cuide para que todo conteúdo seja facilmente consumido no celular.

PDF exclusivo para Francismar Alves Martins Júnior - rm562869
yggdrasil.git@gmail.com

Figura 3 – Exemplo de conteúdo engajante – imagem
Fonte: Instagram - FIAP (2020)

Atenção com sua estratégia nas redes sociais: cada uma delas tem suas peculiaridades, como vimos antes, mas lembre-se que depois de entender suas *personas*, você vai saber onde elas estão e, com certeza, alguma rede social (ou algumas) deverá aparecer como prioridade para seu negócio. Então selecione a rede, crie sua estratégia de conteúdo para ela e interaja com seus potenciais clientes por meio dos seus posts.

Investir em conteúdo de vídeo: também não é novidade, porque já falamos disso nas tendências e outros capítulos também. As pessoas têm passado cada vez mais tempo assistindo vídeos. As redes sociais têm gerado muitas visualizações e compartilhamentos de conteúdos em vídeos, inclusive ao vivo. Então, pensar em uma estratégia de vídeos (conteúdo, frequência, objetivos etc.) pode ser importante para reforçar sua estratégia de *Inbound Marketing*. Aproveite para falar de temas que sejam dúvidas dos seus clientes, demonstrar produtos, mostrar a empresa, enfim, é hora de ser transparente e transmitir credibilidade.

PDF exclusivo para Francismar Alves Martins Júnior - rm562869
yggdrasil.git@gmail.com

Figura 4 – Exemplo de conteúdo engajante em vídeo
Fonte: Instagram – Tasty Demais (2020)

1.5 Como se faz Inbound Marketing?

O *Inbound Marketing* bem-feito cumprirá com tarefas importantes, como já falamos aqui. Ele vai atrair clientes potenciais, aumentar a visibilidade da sua empresa e ainda diminuir o custo de aquisição de seus clientes (porque diferente do *Outbound Marketing*, não precisa de investimento muito alto em suas ações).

Independente da indústria, marca ou produto, as etapas da metodologia de *Inbound Marketing* são bem definidas e objetivam principalmente atingir o público-alvo em diversos pontos da sua jornada do consumidor, como podemos ver na imagem a seguir.

PDF exclusivo para Francismar Alves Martins Júnior - rm562869
yggdrasil.git@gmail.com

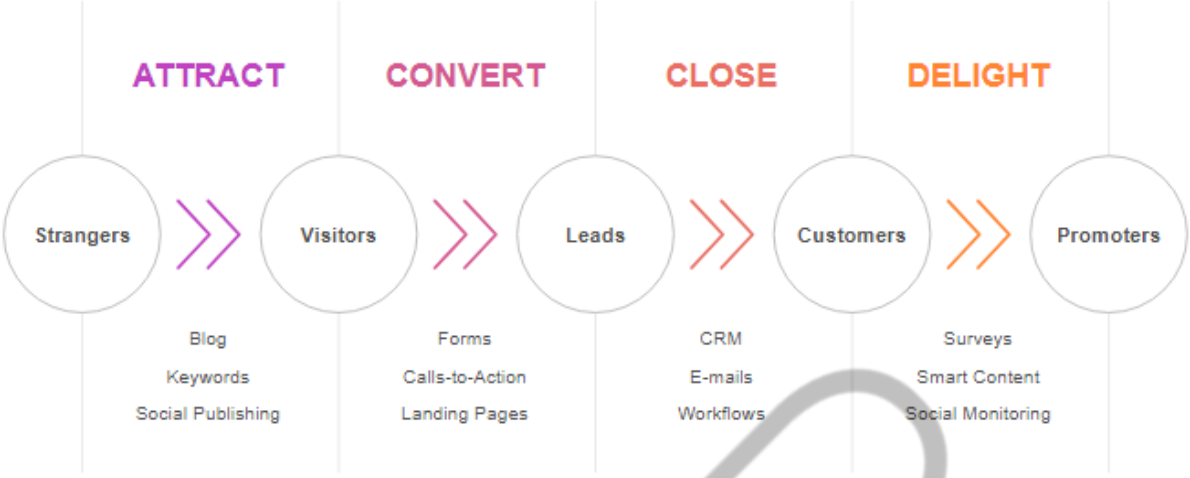

Figura 5 – Inbound Marketing Methodology
Fonte: Raka Creative (2020), adaptado por FIAP (2025)

Desconhecido, visitantes, leads, cliente e evangelizador: esse é o caminho o qual o *Inbound Marketing* objetiva idealmente que seu público-alvo passe. Para isto várias ferramentas são utilizadas no caminho para atrair o público dentro de cada etapa (atração, conversão, fechamento e encantamento).

Vamos falar um pouco mais de cada uma delas? Vem!

1.5.1 Atração

A primeira etapa para o trabalho com *Inbound Marketing* depende da atração de potenciais clientes para seu negócio. Se o site da sua empresa não tiver audiência, não tem com quem se relacionar. Assim, para atrair pessoas interessadas em seus produtos ou serviços, podem ser usados:

SEO: já que *Inbound Marketing* tem a ideia oposta de um marketing de interrupção, e mais a ver com um marketing permissivo, SEO é uma das principais estratégias do *Inbound Marketing*. Essencialmente, ele ajuda o usuário a chegar no seu produto, sem interrompê-lo com propagandas as quais ele não tem o mínimo interesse. Como você já viu no capítulo de SEO, para ter páginas indexadas no Google, é preciso ter uma boa estratégia de conteúdo, criando conteúdos relevantes para determinados termos condizentes com seu ramo de atuação. É um trabalho constante e de resultado de médio a longo prazo. Pegamos aqui um exemplo, Beleza na Web. A empresa se preocupou com a qualidade do conteúdo no seu site, as boas

PDF exclusivo para Francismar Alves Martins Júnior - rm562869
yggdrasil.git@gmail.com

práticas de SEO e a forma como a página está organizada, o que o posicionou na primeira página do Google para a busca pela palavra-chave “maquiagem”.

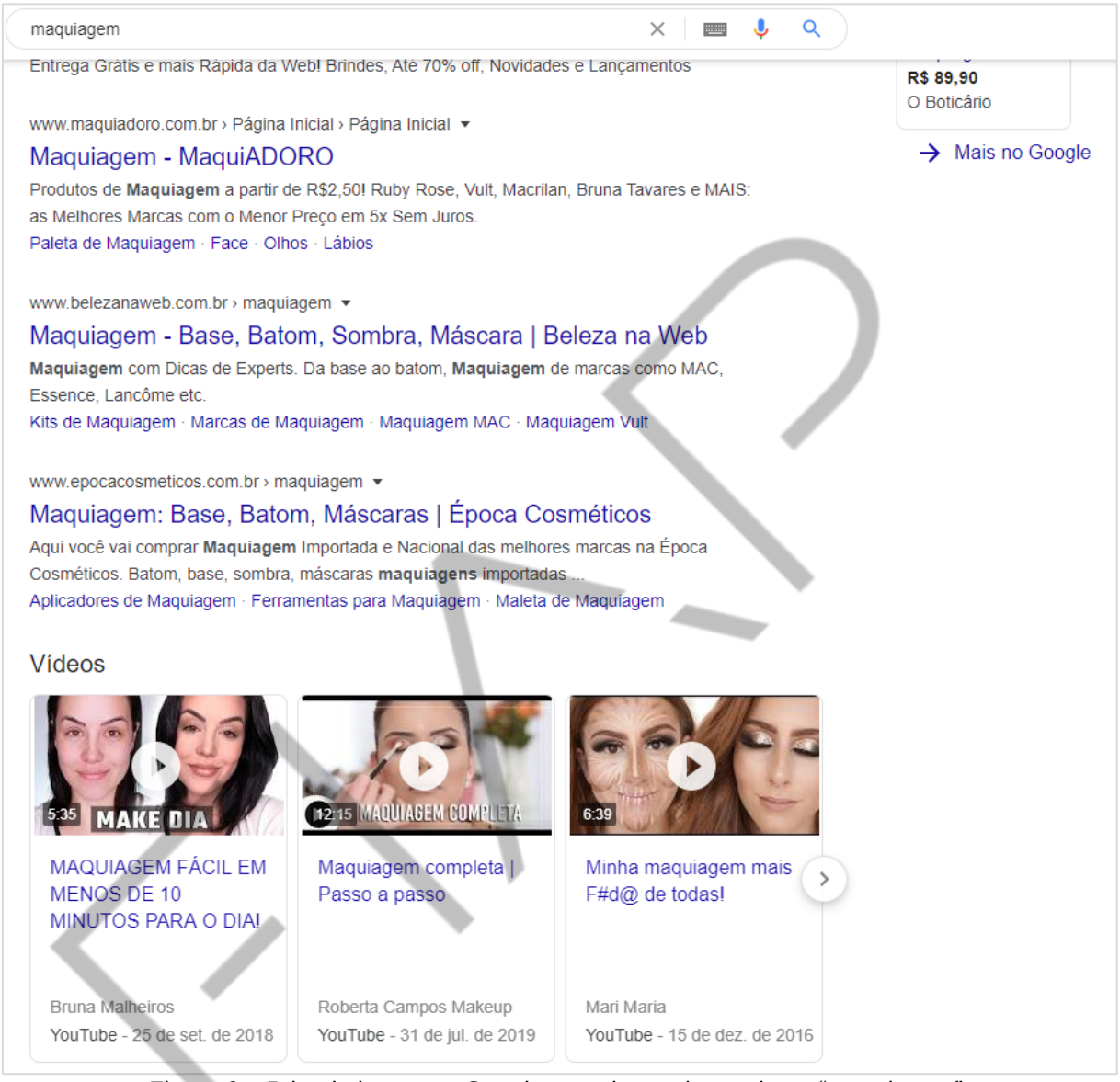

Figura 6 – Print de busca no Google usando a palavra-chave “maquiagem”
Fonte: Google (2020)

Mesmo sem estar posicionado no primeiro resultado da página, em um ramo competitivo como o de cosméticos, o site da empresa está indexado na primeira página do Google, o que significa que a otimização para uma das mais importantes palavras-chave de busca em seu nicho foi feita corretamente.

Blog: se a sua empresa quer começar a se relacionar com seus clientes por meio de conteúdo, o blog é uma opção. Contudo, não faça isso sem planejamento, caso contrário será difícil conseguir algum resultado. É preciso saber quais conteúdos

PDF exclusivo para Francismar Alves Martins Júnior - rm562869
yggdrasil.git@gmail.com

devem ser gerados e com que frequência vão acontecer. Não esqueça de revisitar a *persona buyer* para definir os temas e tornar o conteúdo do blog relevante para ele.

Um exemplo do uso de blog para geração de conteúdo é a Colgate. Ela cria conteúdos relacionados à saúde bucal para reforçar a sua marca para potenciais clientes que estejam interessados no tema e eles fazem isso muito bem, tendo uma excelente indexação de seus conteúdos no Google.

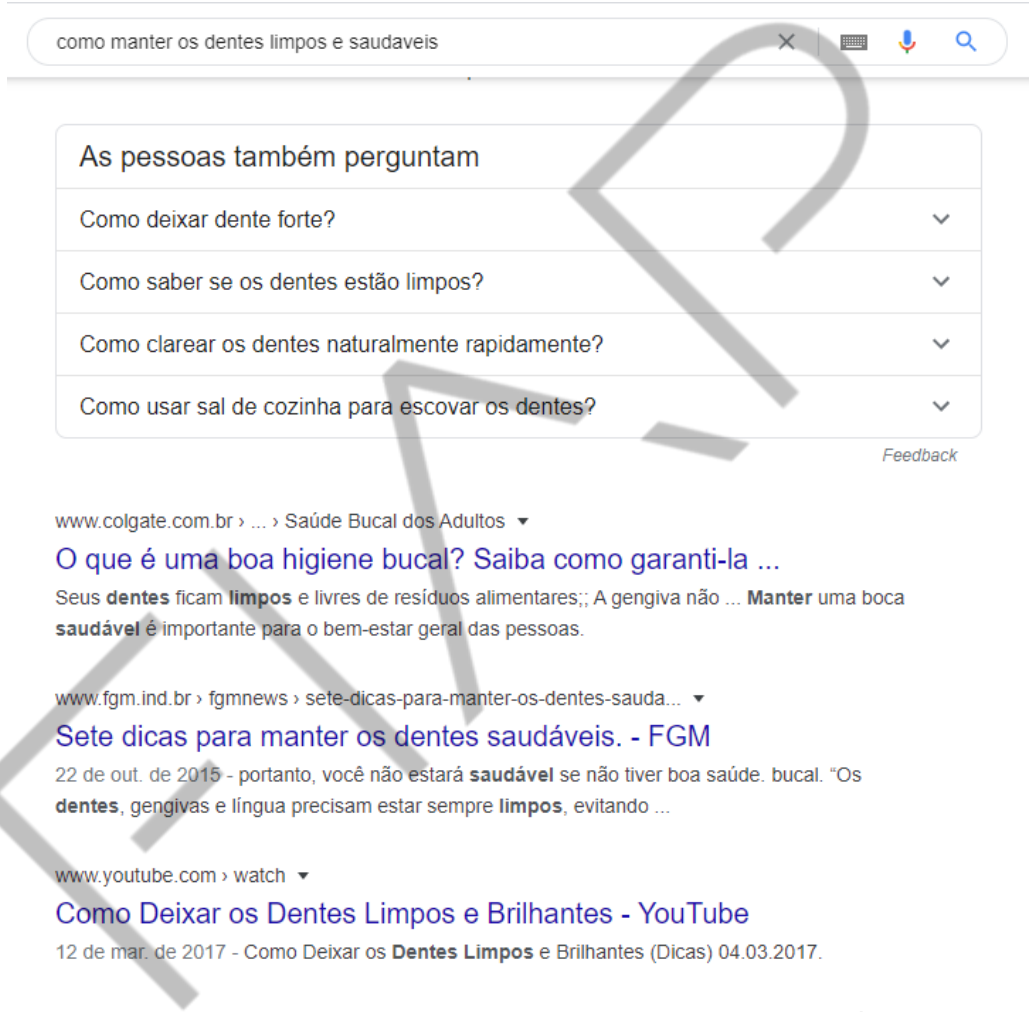

Figura 7 – Print de busca no Google usando as palavras-chave "saúde bucal"
Fonte: Google (2020)

Redes Sociais: você pode aproveitá-las para distribuir o conteúdo criado no site ou blog. Quanto mais relevante, mais chances de ser compartilhado e alcançar novas pessoas que possam se interessar por seu produto ou serviço. Lembre-se que, além do conteúdo, é importante aproveitar para interagir com os seguidores da página, criando uma linguagem e uma relação mais próxima e pessoal com eles. Por fim, use as redes para se atualizar e criar oportunidades novas de conteúdo que tenham relação com seu negócio e seu público.

PDF exclusivo para Francismar Alves Martins Júnior - rm562869
yggdrasil.git@gmail.com

Figura 8 – Print de *post* no perfil da Netflix
Fonte: Instagram – Netflix (2017)

Bem conhecida pelo bom humor e proximidade com seus usuários, a Netflix sempre responde aos comentários, mesmo os de reclamações (e até faz brincadeiras com isso), além de trabalhar muito bem a recência dos acontecimentos e memes do momento.

1.5.2 Conversão

Bom, você pode ter criado um conteúdo relevante, que tenha atraído potenciais clientes, mas agora é preciso que eles realmente se tornem parte da sua base de relacionamento. Pode ser na sua base de e-mails ou seguindo você nas redes sociais, o importante é que você tenha como impactar novamente esses potenciais clientes com conteúdo, criando uma relação de confiança que possa se concretizar em uma venda. Para que ele queira ser parte do seu lead, você pode incentivá-lo por meio de:

Ofertas: o seu potencial cliente pode ser atraído por conteúdo ou serviços que sejam realmente úteis para ele. Como exemplos temos: pedidos de orçamento, avaliação gratuita, um período grátis de algum serviço, e-books ou webinars, enfim, são várias opções do que se pode oferecer de relevante para esses potenciais clientes e, com isso, conseguir atraí-los para sua rede de relacionamento. Um exemplo disso é o Dieta e Saúde, que oferece uma avaliação de peso gratuita para que as pessoas

PDF exclusivo para Francismar Alves Martins Júnior - rm562869
yggdrasil.git@gmail.com

descubram seu IMC e qual é a sua faixa de peso mais saudável. A partir daí, ela pode conhecer o programa de emagrecimento e tomar a decisão de iniciar uma dieta.

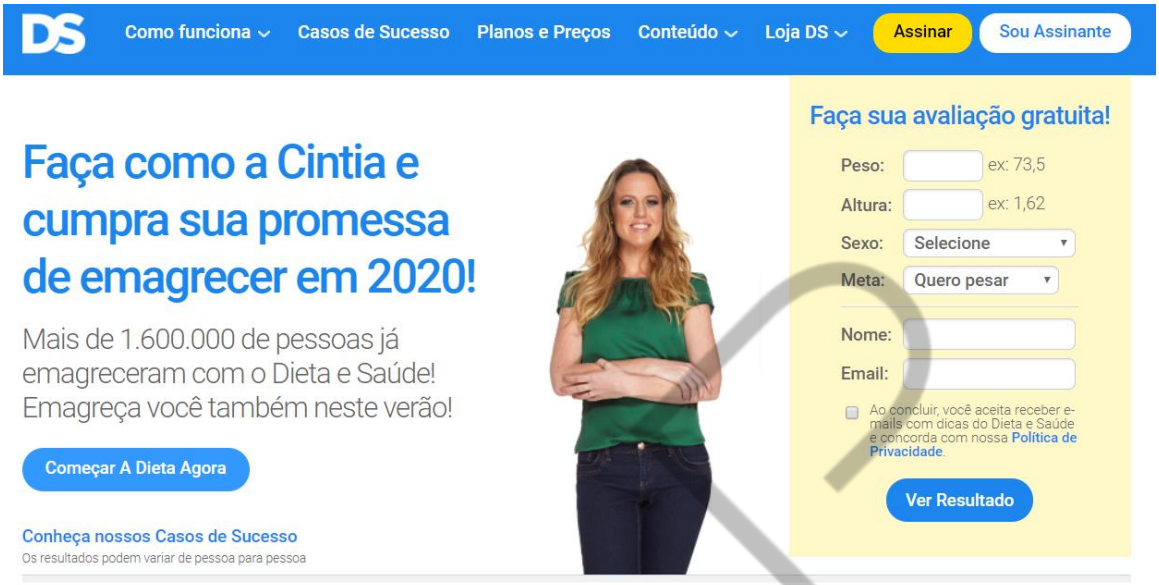

Figura 9 – Exemplo de promoção: avaliação gratuita de peso
Fonte: Dieta e Saúde (2020)

Landing pages: quando você atrai o cliente por um conteúdo específico, por exemplo um e-book, a página que exibe esse conteúdo deve ser preparada para a conversão. Tem que ter clara a sua proposta de valor, botões de ação (que chamamos de CTA – Call to Action) e o formulário para preenchimento de dados. Veja um exemplo de *landing page* para download de um e-book gratuito.

Figura 10 – Exemplo de landing page
Fonte: Resultados Digitais (2020)

PDF exclusivo para Francismar Alves Martins Júnior - rm562869
yggdrasil.git@gmail.com

Otimização da conversão: para que sua conversão seja cada vez mais efetiva, é preciso testar ofertas, argumentos e CTAs usados nas *landing pages*, temas para seus e-books ou qualquer outro conteúdo de atração. Essa prática de teste A/B contribui para que a taxa de conversão aumente, aproveitando ainda melhor o esforço criado lá no topo deste funil para a atração de potenciais clientes.

1.5.3 Fechamento

Dentro da jornada de cliente, existem vários momentos. Da etapa de **aprendizado** (e ele ainda vai descobrir sua necessidade), passando pelo **reconhecimento** (o cliente já sabe que tem uma necessidade), a **consideração** (quando o cliente já conhece algumas soluções para suas necessidades) e, por fim, a **decisão** (que é o momento de compra).

Bom, apenas a menor parte de seus potenciais clientes estarão no momento de decisão, mas isso não significa que você não deva se relacionar com todos os potenciais clientes, para ir criando esse relacionamento e estar presente quando ele estiver no seu momento de decisão.

Figura 11 – Ciclo de Vida e Funil de Vendas
Fonte: Adaptado de Brian Halligan e Dharmesh Shah (2020), adaptado por FIAP (2025)

A ideia do *Inbound Marketing* é transformar esses leads em consumidores nutrindo com **e-mail marketing, automação de marketing e outros conteúdos**

PDF exclusivo para Francismar Alves Martins Júnior - rm562869
yggdrasil.git@gmail.com

relevantes. Aqui não falamos daquele e-mail de massa, enviado para todo mundo com o mesmo conteúdo. Falamos de sequência de e-mails segmentados e personalizados, que levem em consideração o momento de compra dos clientes, o perfil deles e as informações que eles precisam para chegar ao seu momento de decisão. Isso pode ser alimentado automaticamente por ferramentas de automação, que manterão os ciclos de e-mail vivos e constantes para seus clientes.

O resultado final de todo o trabalho de *Inbound Marketing* está na venda do seu produto ou serviço para esse potencial cliente que você atraiu e se relacionou por algum tempo. Então, é preciso estar bem-preparado para essa finalização e para isso deve contar com:

***Lead* Scoring**: é a pontuação que você dá aos seus leads, considerando perfil e o momento da jornada onde ele está. Os esforços de venda final serão direcionados para aqueles que estão com maior *score*. Isso torna o investimento muito mais assertivo, concorda? Existem ferramentas que ajudam a fazer isso e otimizam o tempo e recursos do seu time para fechar as vendas.

CRM: usar softwares de CRM para conhecer, organizar e ter histórico de todos os seus clientes é importante para melhorar a performance de vendas. Juntar o histórico ao *lead scoring* vai fazer com que a abordagem da venda seja muito mais personalizada e assertiva, seja por meio de um time de vendas ou outras ações de venda on-line mesmo (e-mail, links patrocinados etc.).

#ficaadica

Existem alguns *softwares* e empresas, como o Pipedrive, a Salesforce, a RD Station e a Hubspot, que funcionam como um CRM (Customer Relationship Management) e auxiliam na gestão do funil de vendas. Busque a ferramenta que melhor atenda às suas necessidades.

Análise: todas as etapas do *Inbound Marketing* podem ser medidas. Isso é fundamental para que sejam feitas otimizações no meio do processo (para aumentar taxa de cliques, conversão, vendas etc.) e para que se saiba o resultado final deste investimento, qual é o ROI das ações e em que vale a pena continuar investindo. Para analisar todas essas métricas, podemos usar ferramentas como **Google Analytics**. Essa é mais conhecida, mas existem outras ferramentas de web analytics no mercado.

PDF exclusivo para Francismar Alves Martins Júnior - rm562869
yggdrasil.git@gmail.com

Mas o fato é que por meio dela você pode saber quais conteúdos são mais acessados em seu site ou blog, qual é a origem dos seus acessos (SEO, social, referral etc.), quanto tempo seus usuários permanecem em seu site ou blog, quantas páginas ele visita, taxa de rejeição de cada *landing* e assim por diante. Quanto mais dados estiverem sendo trackeados pelo *analytics,* mais profunda pode ser sua análise para entender comportamentos e encontrar oportunidades de venda.

1.5.4 Encantamento

Chegou a hora de transformar seus novos consumidores em embaixadores e promotores da sua marca, oferecendo um serviço excepcional e garantindo que a experiência com sua empresa seja tão boa que eles recomendarão para outras pessoas.

Esta é a fase que geralmente a implementação não é tão bem desenvolvida quanto os três primeiros estágios dos quatro estágios. Porém, é extremamente importante garantir a comunicação contínua, mesmo depois de eles se tornarem clientes. *Inbound Marketing* tem tudo a ver com fornecer conteúdo notável ao seu público, sejam eles visitantes, clientes potenciais ou clientes existentes.

Negócios que utilizam esta metodologia como mindset de comunicação continuam a se envolver e a encantar seus clientes, o que deve, eventualmente, ajudá-las a aumentar as vendas com um cliente feliz no futuro. Algumas ideias para encantar sua base de clientes são: newsletter personalizada, ferramentas de atendimento ao cliente para ajudar na experiência do cliente e até mesmo um blog dedicado específico para sua base de clientes.

Aqui estão algumas maneiras de continuar a encantar seus clientes e prolongar este relacionamento:

Marketing Dinâmico: trata-se de fornecer conteúdo dinâmico e direcionado ao cliente quando eles visitam seu site. Em vez de dar uma oferta de geração de leads, em vez disso, você pode querer um pop-up ou *call-to-action* que se concentre na conexão com o atendimento ao cliente.

Monitoramento de mídia social: sempre monitore seus canais sociais para ver se seus clientes estão falando sobre você (bom ou ruim!). Você pode usar uma

PDF exclusivo para Francismar Alves Martins Júnior - rm562869
yggdrasil.git@gmail.com

ferramenta como o HubSpot para manter uma lista de seus clientes existentes e apenas monitorar esses indivíduos para ver quais são suas conversões estão online e se houver alguma maneira de ajudar.

Pesquisas: isso é essencial para obter um pulso sobre sua base de clientes. Você pode fazer algo tão simples como uma pesquisa NPS ou algo que faça algumas perguntas mais detalhadas se precisar de mais informações sobre como foi um ponto de contato ao cliente específico, como seu cliente está usando seu produto ou serviço e muito mais.

Analytics: sempre acompanhe como sua base de clientes está crescendo ou diminuindo. Você também precisa ver se há uma campanha específica que gerou um pico de novas vendas: isso fornece os dados para ver o que está funcionando e o que não está.

Lembre-se de que o *Inbound Marketing* não acontece por conta própria. Ele é desenvolvido e executado por profissionais de marketing que utilizam ferramentas e análises para criar campanhas que geram receita. *Inbound Marketing* não é algo que você configura e esquece, mas é uma máquina bem ajustada que deve ser sempre atualizada conforme você obtém mais dados.

Agora é a hora de você sair e criar e entregar conteúdo para suas *buyer personas*, no lugar certo e na hora certa!

1.6 Vamos falar um pouco mais sobre o conteúdo?

Você já sabe que sua estratégia de *Inbound Marketing* depende de um bom conteúdo, e o combustível dessa estratégia – é o que chamamos de **marketing de conteúdo**. É sobre isso que vamos falar agora!

1.6.1 Como produzir os conteúdos para as campanhas?

Os conteúdos não devem abordar somente a sua empresa, pois o objetivo, neste momento, não é “vender o peixe”, mas atrair atenção, por meio de conceitos e informações para embasar e dar consistência. Os textos devem ser fáceis de entender, com a linguagem muito próxima à de seu público. A cada novo texto, lembre-

PDF exclusivo para Francismar Alves Martins Júnior - rm562869
yggdrasil.git@gmail.com

se do Google: pesquise as palavras-chave (Google Trends, Keyword Planner) e utilize técnicas de SEO para indexação da sua página.

Aproveite para usar e abusar de materiais mais elaborados: e-books, guias, webinars, vídeos, podcasts, infográficos, avaliações, pesquisas, *newsletters* (semanais, mensais). É importante fazer um mapeamento de temas e definir as editorias (Educação, Saúde, Tecnologia) de acordo com a atuação da sua empresa.

Os pilares abaixo podem ajudar a nortear a elaboração dos conteúdos.

Pilares Fundamentais **Entender os buyers personas – Em quais estágios eles estão?**			
Entender	Informar	Engajar	Prevenir
- Identificar e mapear questões, interesses e necessidades dos consumidores. - Avaliar a repercussão de produtos, projetos e campanhas. - Ouvir: permitir ideias. - Abrir discussão. - Monitorar opinião e satisfação do cliente.	- Garantir a transparência. - Tornar participativo. - Manter contato. - Falar direto com o público, diminuindo dependência da mídia tradicional. - Permitir acompanhamento dos passos de sua marca. - Gerar relevância positiva. - Personalizar mensagem por região, perfil ou tema.	- Ampliar pontos de contato e relacionamento com o público. - Buscar o engajamento para causas, projetos e campanhas. - Ter aliados, evangelizadores e divulgadores de marca. - Construir a confiança e credibilidade. - Viralizar ações de marketing.	- Atuar de forma preventiva. - Mitigar (aliviar) crises. - Promover proatividade e prontidão nas soluções. - Preservar imagem e reputação.

Quadro 2 – Pilares Fundamentais
Fonte: Elaborado pelo autor (2020)

1.6.2 Como manter o contato com seu cliente?

A base para manter contato com o cliente é por meio de canais onde se possam ouvir sugestões e críticas dos seus potenciais clientes. Outra maneira interessante é

PDF exclusivo para Francismar Alves Martins Júnior - rm562869
yggdrasil.git@gmail.com

fazer pesquisas periódicas para que o cliente participe e, aqueles que se destacarem possam disponibilizar seu depoimento para divulgar no site e em seus canais.

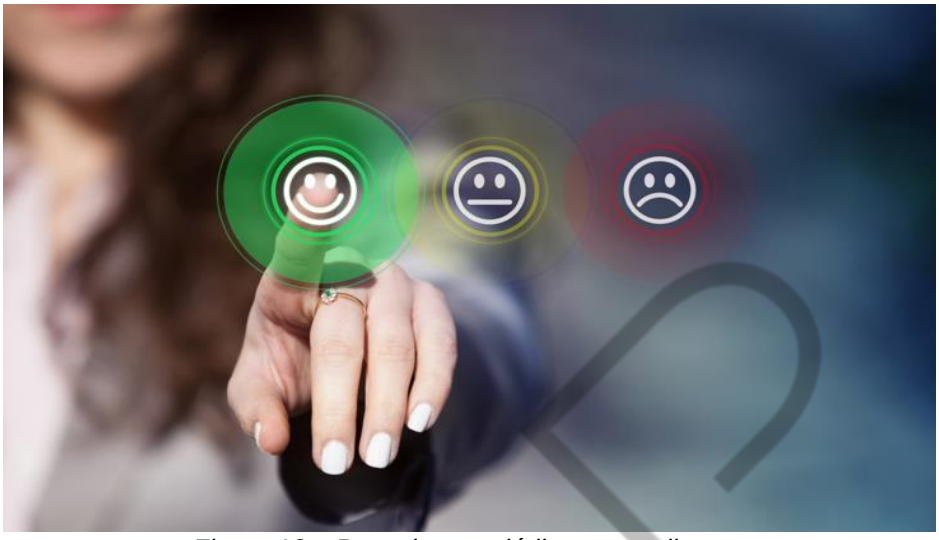

Figura 12 – Pesquisas periódicas com clientes
Fonte: Shutterstock (2018)

#ficaadica
Quando você conhece melhor o cliente, pode oferecer outros produtos e serviços para continuar o relacionamento. Surpreenda! Lembre-se dele em datas importantes (além das datas comerciais e de aniversário, você pode usar períodos – quando ele fizer 3 meses, 6 meses, 9 meses, 12 meses – ofereça um conteúdo diferente para cada estágio). Ah, e não esqueça, também, que você pode reconhecer comportamentos e personalizar as ofertas.

Outra maneira de engajar seu público é por meio de reconhecimento, oferecimento de brindes e experimentação, convite para eventos, cursos, serviços e experiências exclusivas. Saber quem é ele nas redes sociais é ponto-chave para continuar interagindo.

Os *blogs* relevantes, mantidos por influenciadores, são uma maneira de manter os clientes atualizados nas informações que interessam e ainda mantê-los próximo de sua marca, por meio de conteúdo específico de nicho, que se torna referência para um público específico e gera autoridade para uma marca. Somado a isso, as publicações do blog ganham visibilidade e repercussão quando compartilhadas nas mídias sociais.

PDF exclusivo para Francismar Alves Martins Júnior - rm562869
yggdrasil.git@gmail.com

Figura 13 – Cliente navegando em blog
Fonte: Shutterstock (2018)

Algumas empresas, como a Tecnisa <https://www.tecnisa.com.br/blog/>, criaram seu próprio blog a fim de facilitar a divulgação de informações relevantes (setor imobiliário, lançamentos e decoração) para o seu público-alvo e gerar relevância nas buscas orgânicas de clientes e potenciais clientes nos buscadores.

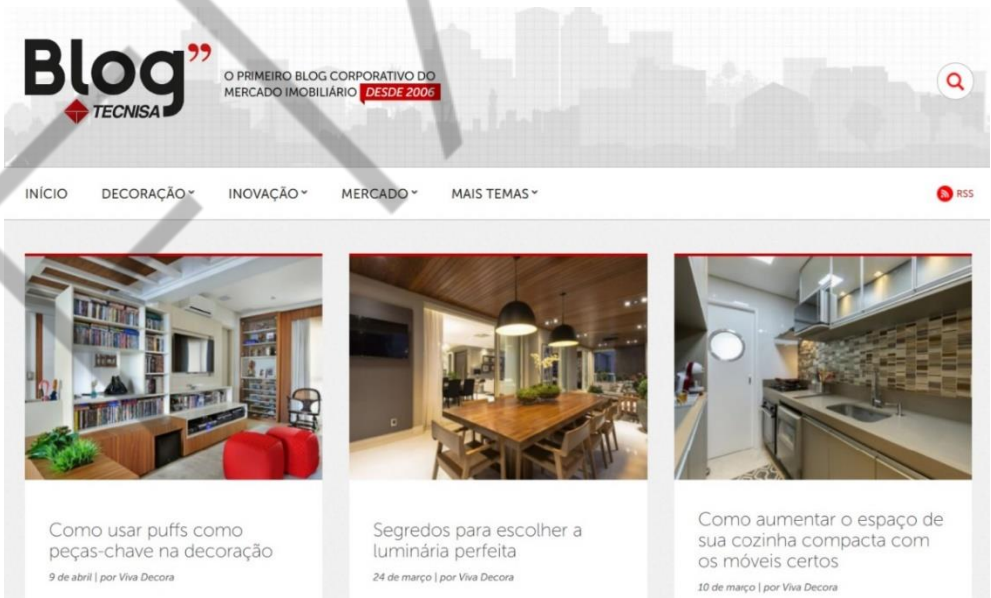

Figura 14 – Exemplo de empresa que faz marketing de conteúdo
Fonte: Blog Tecnisa (2020)

Já o UOL, por exemplo, mantém sites específicos para seguidores da Fórmula 1 <https://esporte.uol.com.br/f1>, e <http://www.grandepremio.com.br/f1>, mesmo o Brasil sendo um país que acompanha mais o futebol. Nessa área de esportes, devemos levar em consideração que os torcedores gostam de ouvir as opiniões sobre

PDF exclusivo para Francismar Alves Martins Júnior - rm562869
yggdrasil.git@gmail.com

os preparativos dos eventos (corridas) e os pós-eventos no caso da Fórmula 1. O UOL se aproveitou do fato de canais como Globo e Sport TV não fazerem tantos comentários e resolveu colocar conteúdos de jornalistas especialistas na área para atrair esse tipo de leitor.

Quando a gente analisa a primeira página do site Grande Prêmio do UOL, a gente percebe que existe uma área de blogs com os jornalistas Flavio Gomes, Victor Martins, entre outros, inclusive a Pilotoons, que faz até *charges* (caricaturas dos acontecimentos das corridas).

Portanto, o UOL é um site de conteúdo que hospeda o conteúdo desses jornalistas para atrair os usuários para dentro dele e, consequentemente, se aproveita do fato de o usuário já estar lá para interagir com propagandas e gerar audiência para elas.

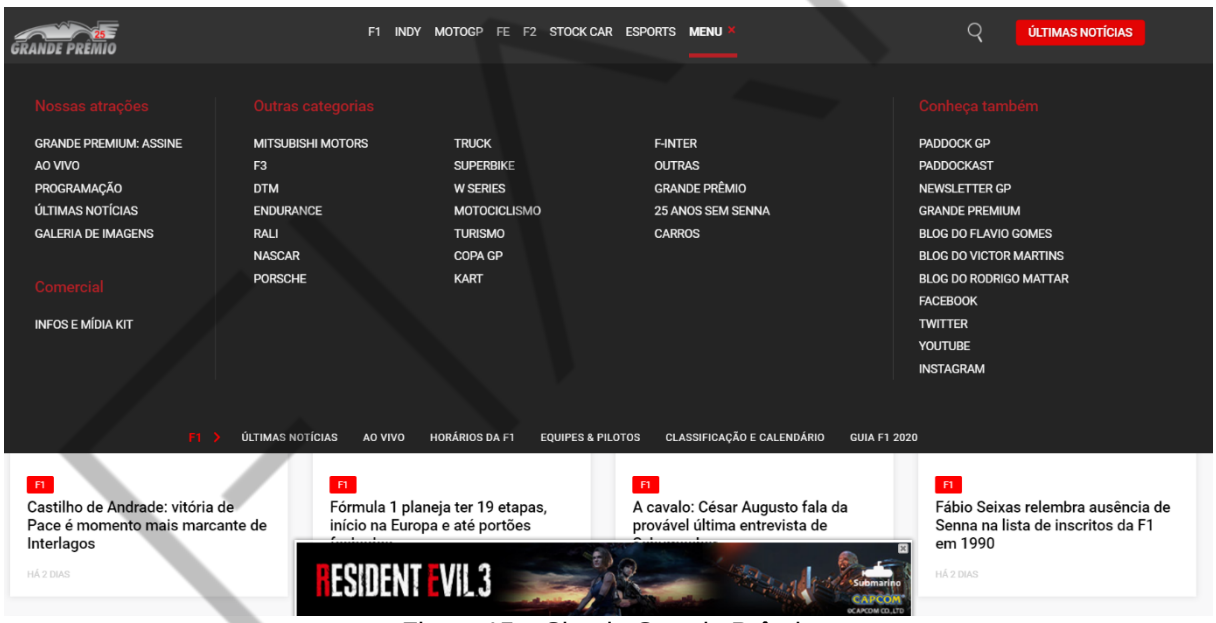

Figura 15 – Site do Grande Prêmio
Fonte: UOL (2020)

PDF exclusivo para Francismar Alves Martins Júnior - rm562869
yggdrasil.git@gmail.com

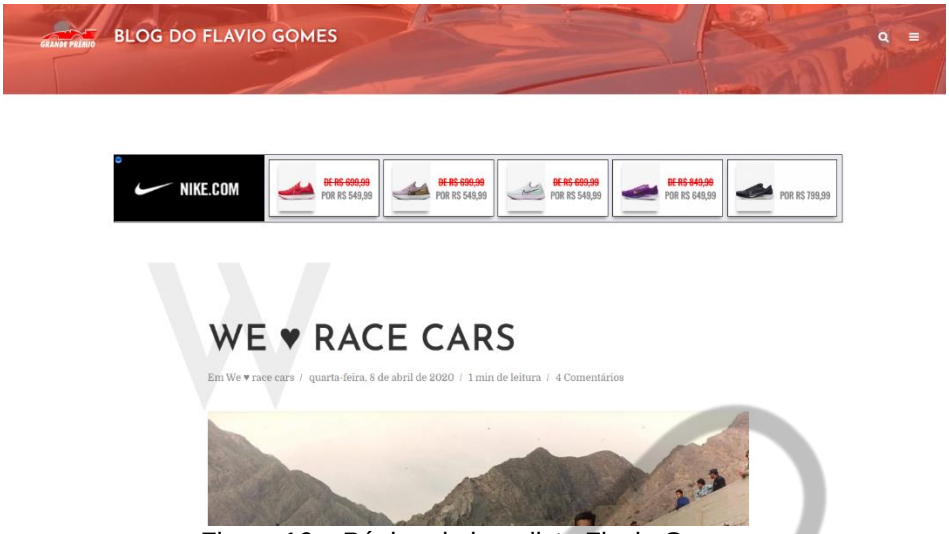

Figura 16 – Página do jornalista Flavio Gomes
Fonte: UOL (2020)

Além disso, tem os "*podcasts*" dos jornalistas que comentam as corridas antes e depois e que fazem um debate com patrocinadores e comerciais. Esses comentários podem, muitas vezes, ser filmados e colocados no YouTube.

Outra ferramenta muito utilizada nos esportes é o Twitter, em que o usuário/fã que gosta de assistir esportes pode associar *hashtags* aos seus comentários e participar e interagir com os jornalistas/comentaristas e outros fãs on-line (aqui temos a representação do conceito *omnichannel*).

Outro exemplo de blog de conteúdo é o VPD.

<https://www.vaipradisney.com/blog/>.

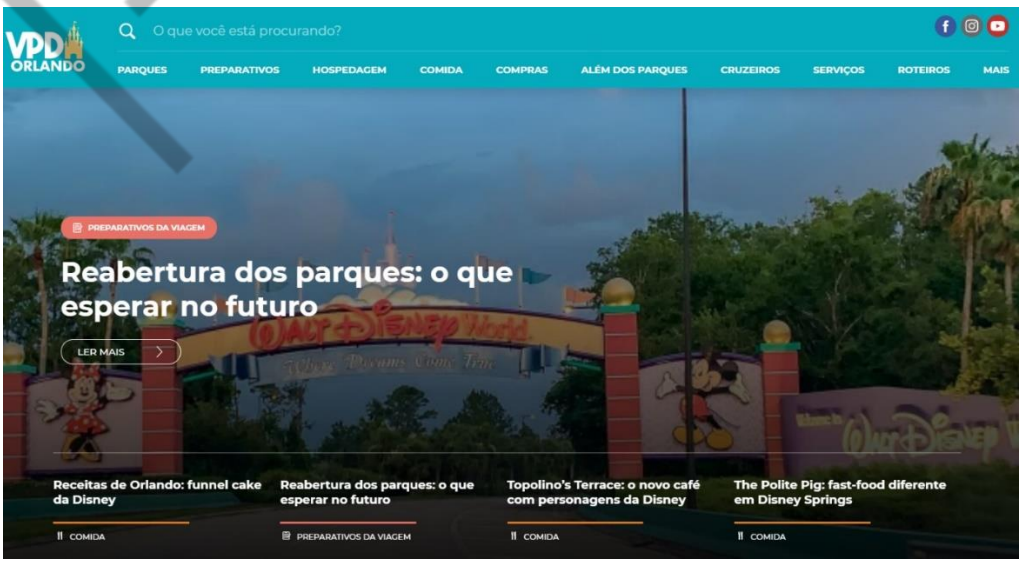

Figura 17 – Site de dicas e roteiros de viagem para a Disney
Fonte: VPD (2020)

PDF exclusivo para Francismar Alves Martins Júnior - rm562869
yggdrasil.git@gmail.com

Se algum dia na vida você procurou alguma dica ou informação sobre viagem para a Disney, você caiu nesse blog. Este é um blog com alto nível de busca orgânica (SEO), que dá dicas e roteiros para ir à Disney.

O interessante é que ele tem áreas de hospedagem, roteiros dentro dos parques, quais as melhores estratégias e até dicas de como fazer o sentido anti-horário nos parques para pegar menos filas. Ele é útil de verdade!

Todos esses blogs possuem perfis/páginas/canais no YouTube, Instagram e Facebook. Neste caso, se você não quiser ler sobre a Disney pode acessar o vídeo no YouTube, por meio do site.

A monetização do blog é feita pela venda dos ingressos que, inclusive, tem promoções, venda de hospedagem e tudo mais que você precisa para sua viagem.

É interessante perceber bem os exemplos de **Inbound Marketing** colocados aqui, pois o usuário está interessado no assunto e, consequentemente, são oferecidos serviços relacionados a seu interesse.

Para relembrar, vamos ao resumo dos benefícios do Marketing de Conteúdo para as marcas:

- Relevância nas buscas.
- Autoridade / Referência em assuntos-chave.
- Confiança do público-alvo.
- Geração de conversão de *leads*.
- Retenção de clientes.

Tudo isso que falamos sobre *Inbound Marketing* e marketing de conteúdo interfere na jornada de seu cliente. Essa prática pode aumentar o tempo dessa jornada, mas, por outro lado, gera mais credibilidade e fidelidade.

PDF exclusivo para Francismar Alves Martins Júnior - rm562869
yggdrasil.git@gmail.com

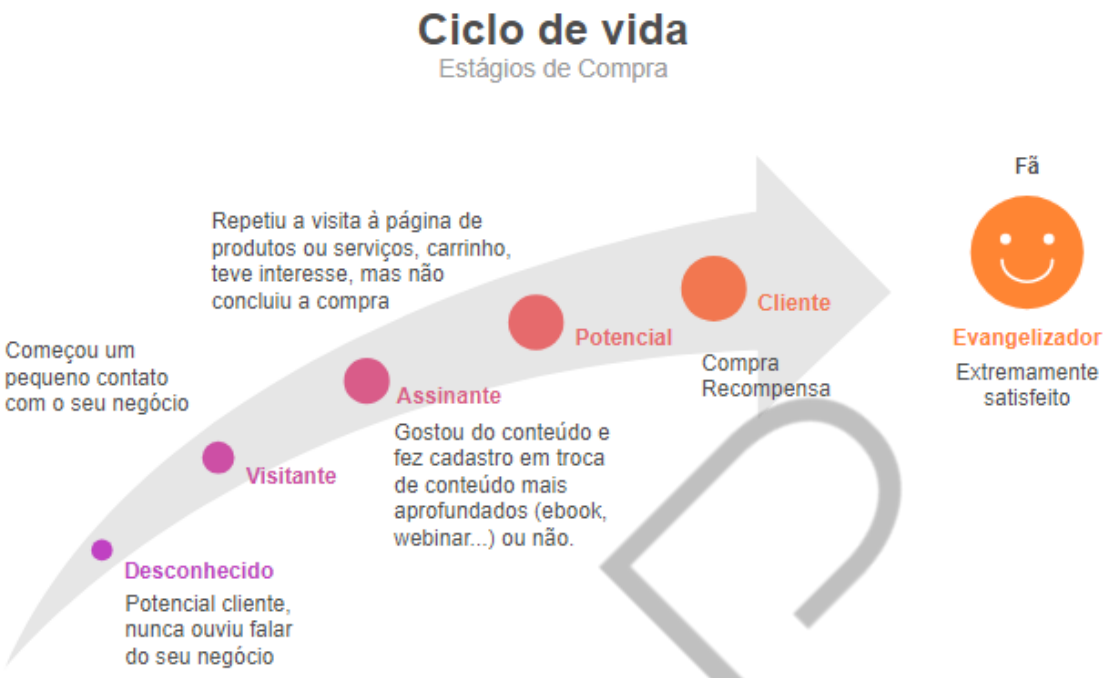

Figura 18 – Ciclo de Vida
Fonte: Elaborado pelo autor (2020), adaptado por FIAP (2025)

#ficaadica: permita que seu potencial cliente experimente e teste seu produto e, ao mesmo tempo, não abandone o Marketing de Conteúdo. Mescle as duas ações para manter o bom relacionamento.

1.6.3 Case dr. consulta

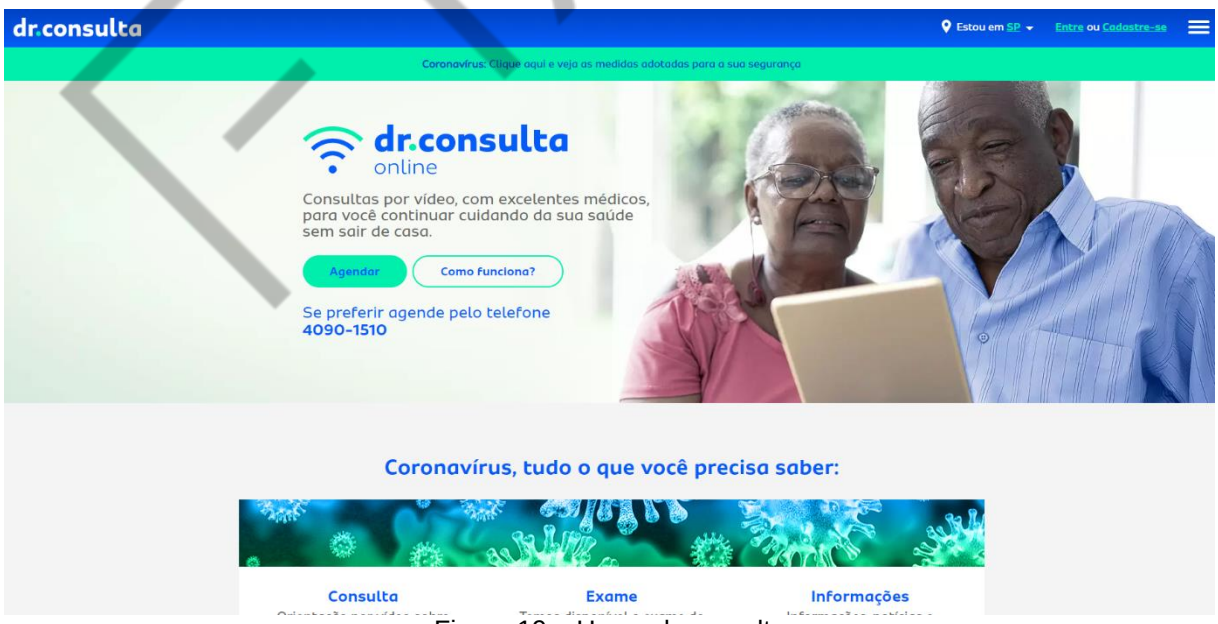

Figura 19 – Home dr.consulta
Fonte: dr.consulta (2020)

PDF exclusivo para Francismar Alves Martins Júnior - rm562869
yggdrasil.git@gmail.com

Talvez, você já conheça, mas o dr.consulta é uma *health tech* que trouxe um conceito de inovação na área de serviços de saúde importante para o consumidor C, D e E, em São Paulo.

O objetivo deles é atrair esse público para uma consulta barata, de qualidade e sem filas, com um processo dinâmico (56 minutos entre a entrada do paciente e o atendimento no centro médico), respeitando a hora marcada.

A empresa foi escolhida como *case* por ser uma das mais respeitadas no ecossistema (mercado empreendedor), pelo crescimento rápido nos últimos anos e pelo atendimento do cliente.

Para atrair desconhecidos, desenvolve conteúdo de saúde e bem-estar de qualidade e possui uma estratégia de SEO e palavras-chave, trabalhando ações e publicando conteúdo relevante nas redes sociais.

FIAP

PDF exclusivo para Francismar Alves Martins Júnior - rm562869
yggdrasil.git@gmail.com

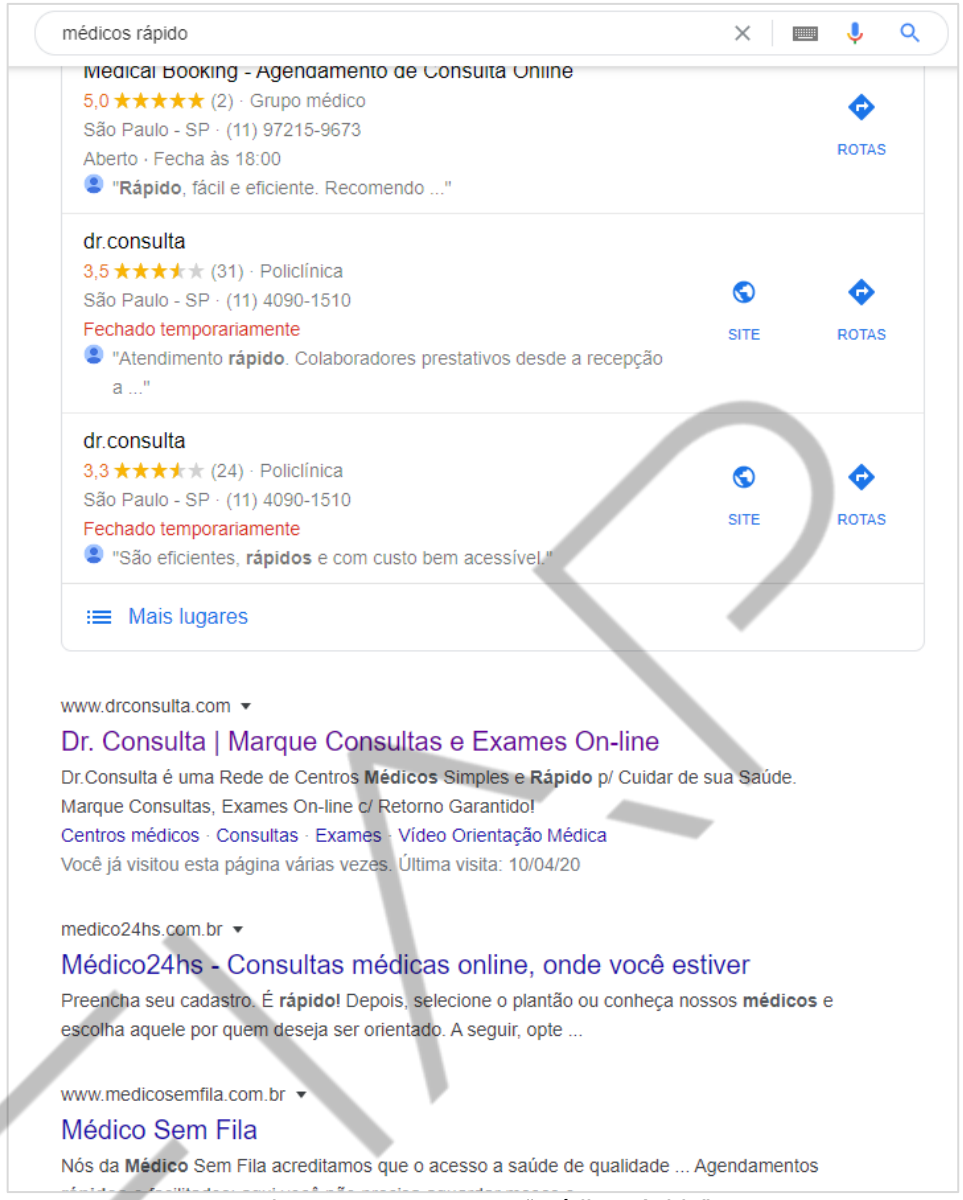

Figura 20 – Busca por “médico rápido”
Fonte: Google (2020)

Para atrair pacientes, alimenta seu blog que fala sobre saúde e dicas para melhorar a qualidade de vida.

PDF exclusivo para Francismar Alves Martins Júnior - rm562869
yggdrasil.git@gmail.com

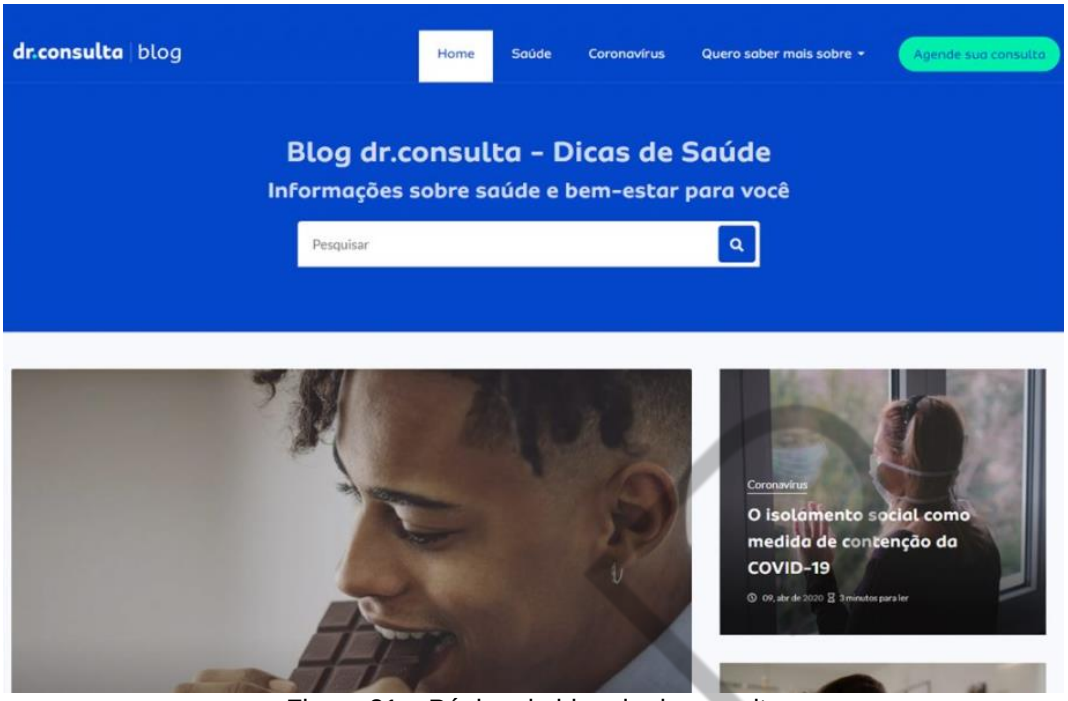

Figura 21 – Página do blog do dr.consulta
Fonte: Blog dr.consulta (2020)

Para transformar visitantes em potenciais pacientes e transmitir segurança, coloca fotos dos médicos e informações do currículo deles, com a especialidade de cada um.

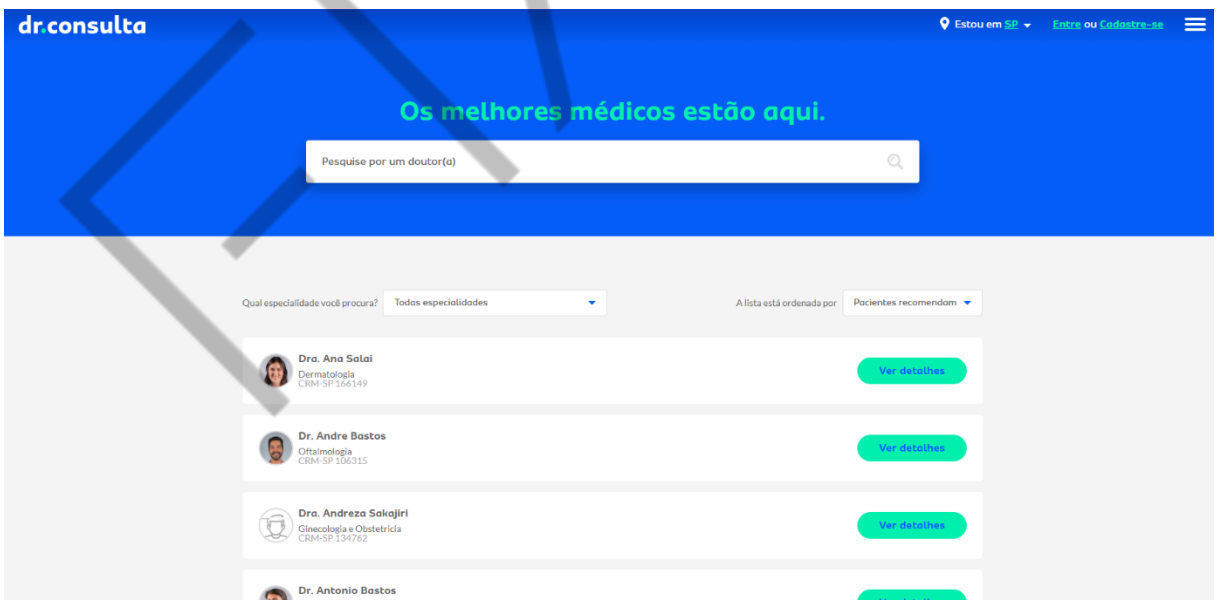

Figura 22 – Site dr. consulta
Fonte: Google (2020)

Vale lembrar que o dr.consulta, assim como qualquer empresa do ramo de saúde, conta com restrições e regras bem rígidas do CRM e CRO para atuar. Por isso, o marketing de conteúdo e a estratégia de *Inbound Marketing* é muito importante para atrair possíveis pacientes, sem a necessidade de fazer uma propaganda tão direta de

PDF exclusivo para Francismar Alves Martins Júnior - rm562869
yggdrasil.git@gmail.com

seus serviços (o que é bastante monitorado pelo CRM). Quanto mais pessoas eles colocarem dentro do funil do *inbound*, maior será a base deles a médio e longo prazo. Isso pode servir para qualquer empresa, principalmente aquelas que, assim como o dr.consulta, sofrem um pouco com as regras de publicidade, como empresas de bebidas alcoólicas, produtos e serviços de emagrecimento ou qualquer coisa relacionada à área de saúde e estética.

Muito bem, falamos sobre todos os pontos do *Inbound* e *Marketing* de Conteúdo e deu para perceber o quanto a produção de um conteúdo engajante é importante para a empresa e um desafio para os profissionais da área de marketing.

E os desafios do marqueteiro não param por aí! Como você bem sabe, quase todo mundo ama um smartphone, mas não gosta de ver publicidade nele. No próximo capítulo falaremos tudo sobre mobile *advertising* e mídia programática.

Vem comigo!

FIAP

PDF exclusivo para Francismar Alves Martins Júnior - rm562869
yggdrasil.git@gmail.com

REFERÊNCIAS

BLANK, S. **Do sonho à realização em 4 passos:** estratégias para a criação de empresas de sucesso. Trad. de Maria Cristina Sant'anna. Brasil: Évora, 2012.

D'ALAMA, L. **Glossário de Marketing Digital – com vídeos!** 2020. Disponível em: <https://resultadosdigitais.com.br/blog/glossario-de-marketing-digital/>. Acesso em: 16 abr. 2021.

HALLIGAN, B; SHAH, D. **Inbound Marketing, revised and updated:** attract, engage and delight customers online. New Jersey: Wiley, 2014.

HALLINGAN, B.; SHAH, D. **Inbound Marketing: Seja encontrado usando o Google, a Mídia Social e os Blogs**. São Paulo: Alta Books, 2010.

KORZEKWA, K. **The Top 5 Inbound Marketing Trends for 2021**. 2020. Disponível em: <https://www.bright.global/en/blog/top-5-inbound-marketing-trends-2021>. Acesso em: 16 abr. 2021.

MAFIA DO MARKETING. **Inbound Marketing: significado, benefícios, exemplos e estratégias**. 2021. Disponível em: <https://www.mafiadomarketing.com.br /blog/inbound-marketing/>. Acesso em: 16 abr. 2021.

PROBERT, C. **Inbound Marketing 2020: hottest marketing trends and updates**. 2020. Disponível em: <https://blog.whitehat-seo.co.uk/inbound-marketing-trends-2020>. Acesso em: 16 abr. 2021.

REVELLA, A. **Buyer personas:** how to gain insight into your customer's expectations, align your marketing strategies and win more business. New Jersey: Wiley, 2015.

SANDERS, M. **8 Key Digital Marketing Trends for 2021**. 2020. Disponível em: <https://dabrianmarketing.com/blog/marketing-strategy/8-key-digital-marketing-trends-2021/>. Acesso em: 16 abr. 2021.

SMITH, L. **The 16 best marketing strategies to try in 2020**. 2021. Disponível em: <https://www.wordstream.com/blog/ws/2020/01/07/best-marketing-strategies>. Acesso em: 16 abr. 2021.

STRONG JR., Edward Kellogg. **The psychology of selling and advertising**. New York: McGraw-Hill book Company, 1925.

PDF exclusivo para Francismar Alves Martins Júnior - rm562869
yggdrasil.git@gmail.com